

REGIONALPLAN ARNSBERG TEILABSCHNITT KREIS SOEST UND HOCHSAUERLANDKREIS

- Auszug -

20. Änderung des Regionalplanes in der Stadt Geseke

- Erweiterung eines Bereiches für zweckgebundene gewerbliche und industrielle Nutzungen (GIB-Z) -

Festgestellt am 09.10.2025 durch den Regionalrat Arnsberg

Bekanntgemacht im Gesetz- und Verordnungsblatt NRW am 10.12.2025

Rechtswirksamer Planausschnitt der 20. Änderung

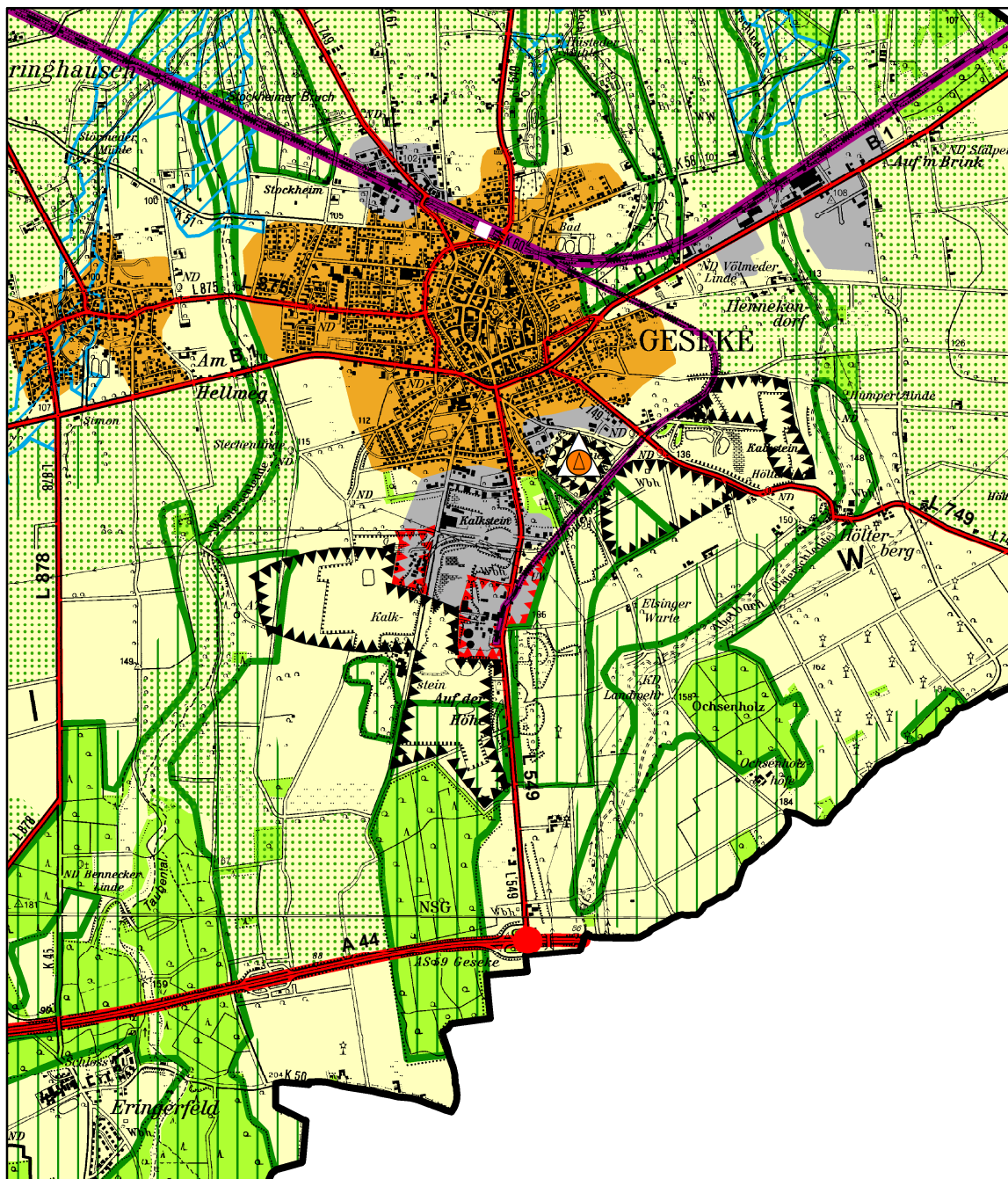

Legende siehe zeichnerischen Teil des Regionalplanes
Änderungsbereich betrifft den Blattschnitt 3 der zeichnerischen Festlegungen

Maßstab 1:50.000

Land NRW (2025) - Datenlizenz Deutschland - Zero - Version 2.0 (<https://www.govdata.de/dl-de/zero-2-0>)

Vervielfältigt durch die Bezirksregierung Arnsberg

REGIONALPLAN ARNSBERG

TEILABSCHNITT KREIS SOEST UND HOCHSAUERLANDKREIS

- Auszug -

20. Änderung des Regionalplans in der Stadt Geseke

- Erweiterung eines Bereiches für zweckgebundene gewerbliche und industrielle Nutzungen (GIB-Z) -

Ergänzung der Erläuterungen zu Ziel 11:

Im Plangebiet sind in der zeichnerischen Darstellung die folgenden regional bedeutsamen Nutzungen als Siedlungsbereiche mit Zweckbindung dargestellt:

[...]

*8. GIB-Z in Geseke: Zementwerke **und CO₂-Verladebahnhof***

[...]

vorgesehene Ergänzung hervorgehoben

REGIONALPLAN ARNSBERG TEILABSCHNITT KREIS SOEST UND HOCHSAUERLANDKREIS

- Auszug -

20. Änderung des Regionalplanes in der Stadt Geseke

- Verkleinerung eines Reservegebietes für den oberirdischen Abbau
nichtenergetischer Bodenschätze -

Festgestellt am 09.10.2025 durch den Regionalrat Arnsberg

Bekanntgemacht im Gesetz- und Verordnungsblatt NRW am 10.12.2025

Rechtswirksamer Planausschnitt der Erläuterungskarte 16j

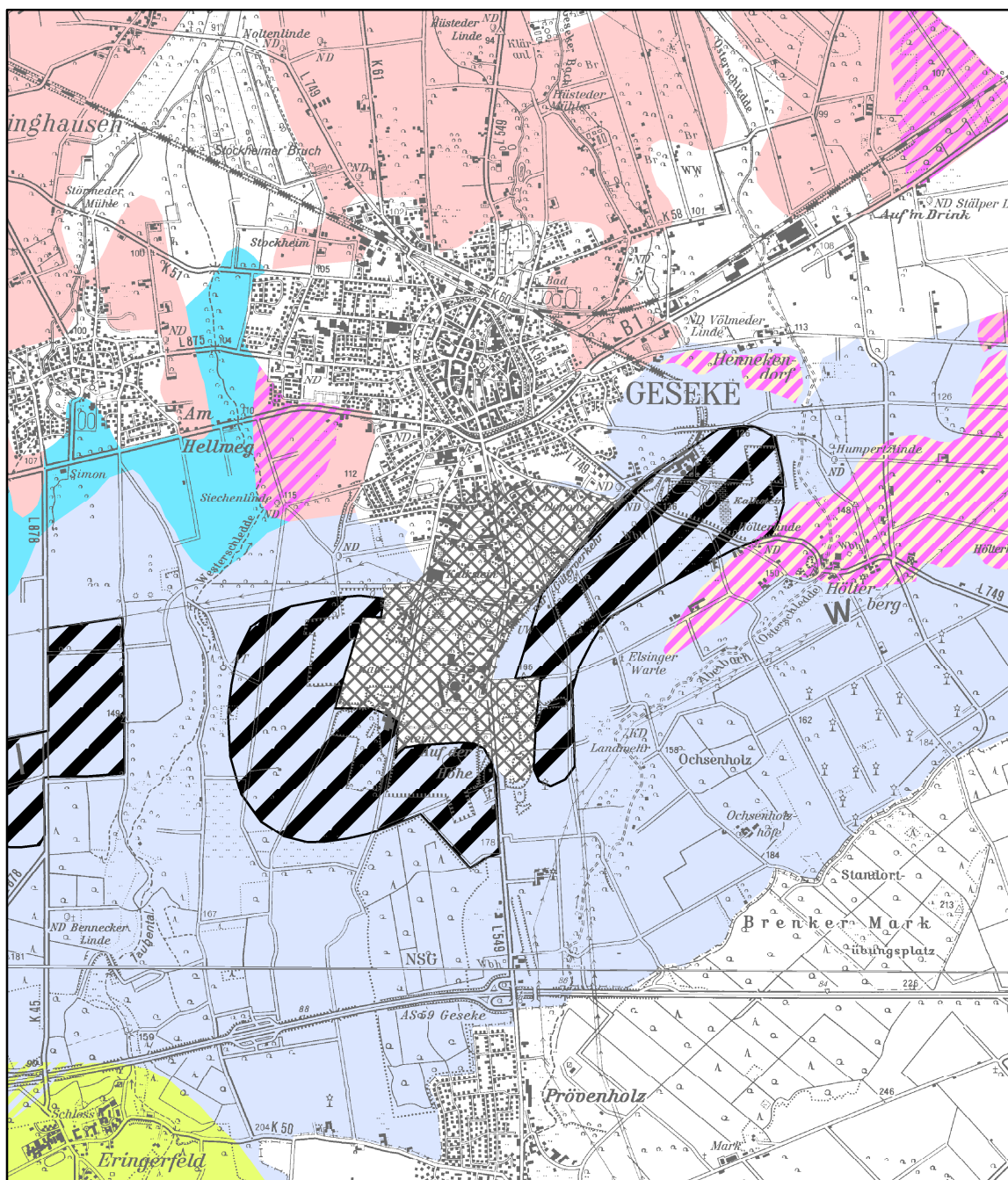

Maßstab 1:50.000

Legende siehe Erläuterungskarte 16j des Regionalplanes

Land NRW (2025) - Datenlizenz Deutschland - Zero - Version 2.0 (<https://www.govdata.de/dl-de/zero-2-0>)

Vervielfältigt durch die Bezirksregierung Arnsberg