Grubenwasseranstiegsbereiche und Monitoringbereiche im Ruhrrevier (Stand:16.09.2025)
- Übersicht aktuelle Grubenwasserstände -

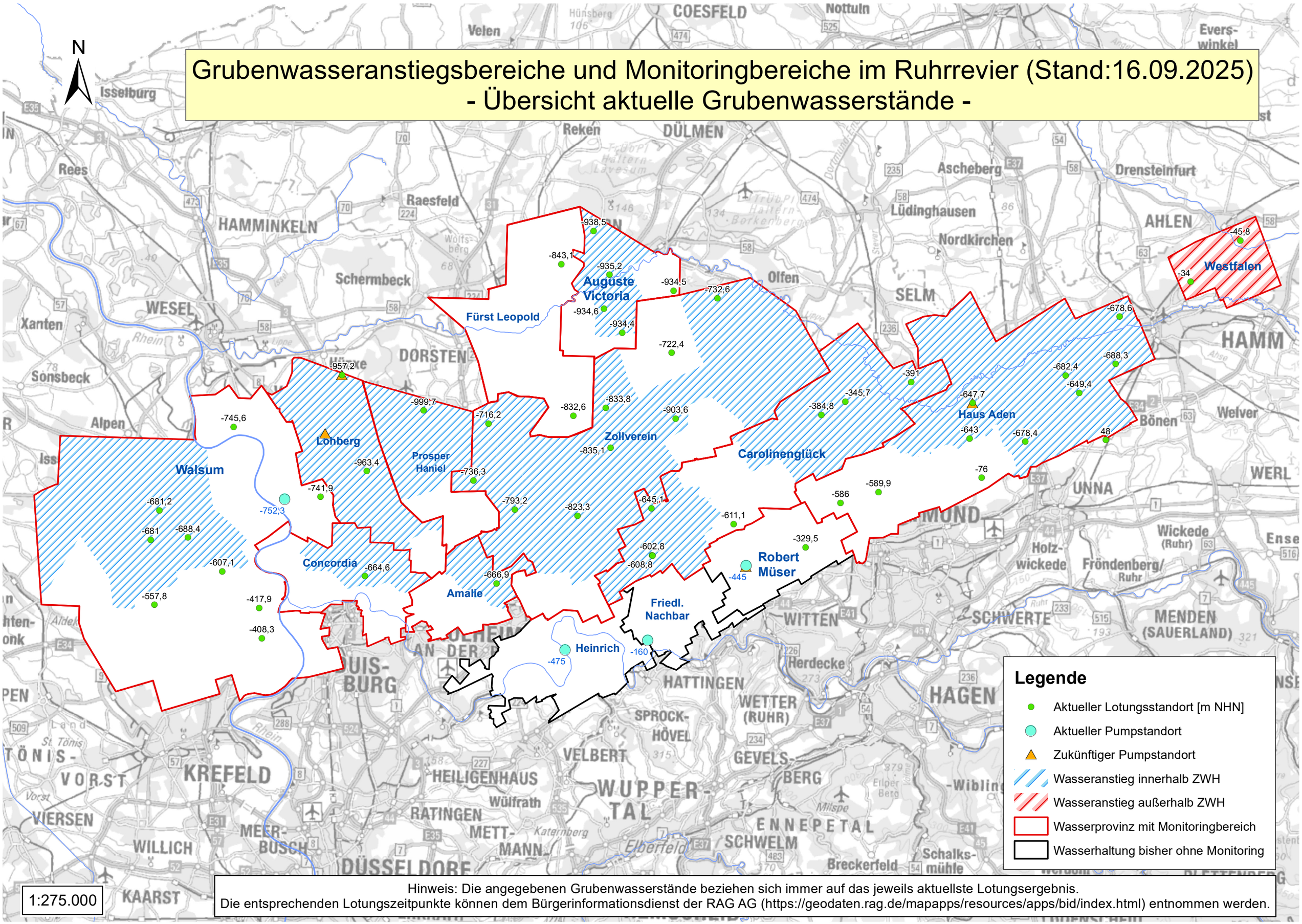

Hinweis: Die angegebenen Grubenwasserstände beziehen sich immer auf das jeweils aktuellste Lotungsergebnis.
Die entsprechenden Lotungszeitpunkte können dem Bürgerinformationsdienst der RAG AG (https://geodaten.rag.de/mapapps/resources/apps/bid/index.html) entnommen werden.