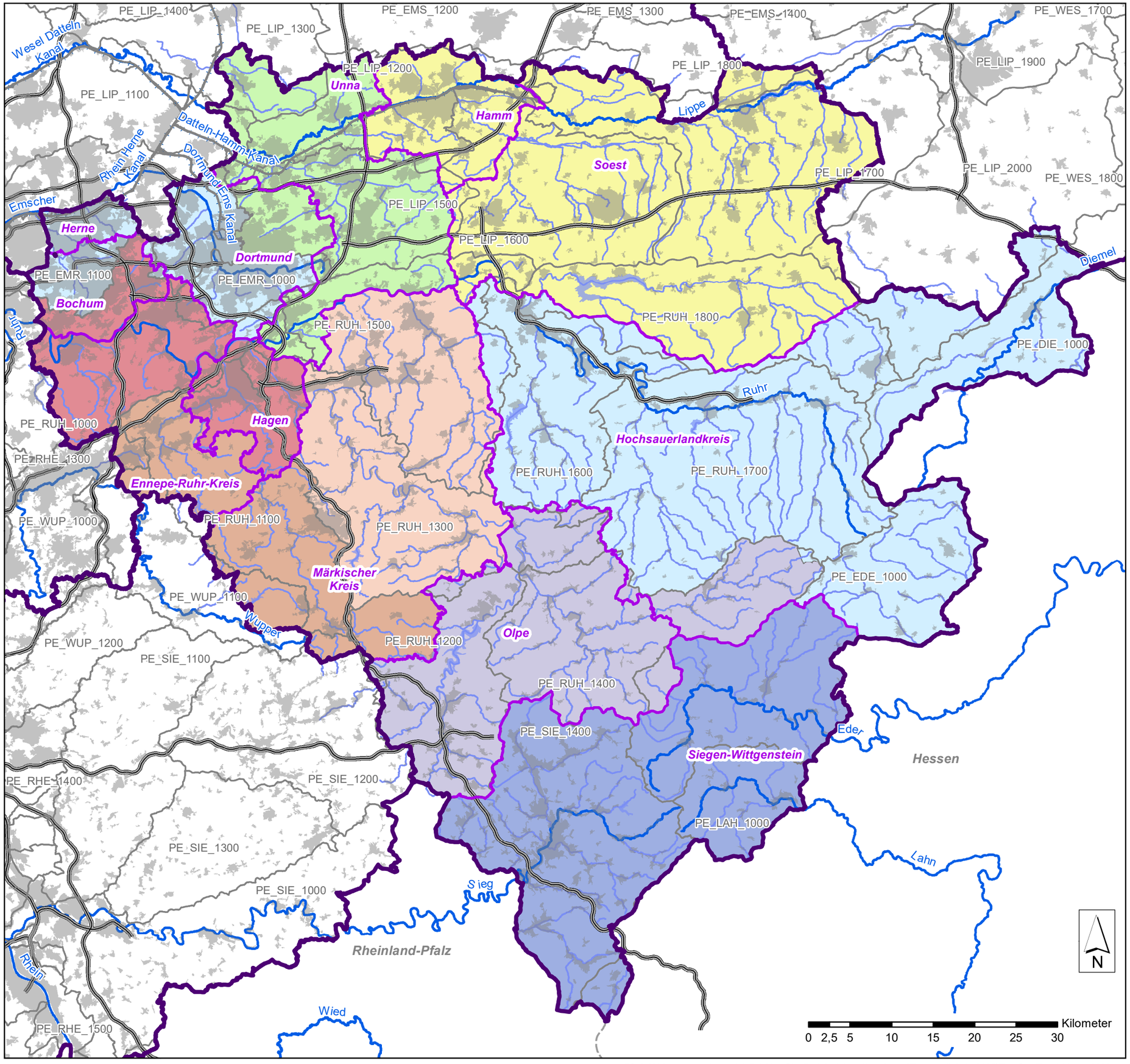

Zuständigkeit ab Februar 2022

Dezernent, SachbearbeiterIn

- Dräger, Hoblitz
- Dräger, N.N.
- Dräger, Dörner
- Dräger, Dürrwächter
- Dräger, Heitzig
- Windau, Drewenskus
- Windau, Heitzig
- Windau, Siegel

Gewässer

- WRRL berichtspflichtig (OFWK3D)
- Übersichtsgewässer
- Kanäle

Grenzen

- Regierungsbezirke
- Kreise BR
- Planungseinheiten
- Autobahnen

Bezirksregierung Arnsberg
Seibertzstraße 1, 59821 Arnsberg

Zuständigkeit Förderung RL HWRM/WRRL

Datum: 05.06.2023	GIS-Bearbeitung: Klingelhöfer
Maßstab: 1:450.000	Fachlicher Inhalt:

Pfad: I:\00_wasserrahmenrichtlinie\07_Gis_Projekte\daten\bra_intern\Zustaendigkeit_2022\ZustGewEntwicklung_2022.mxd

Speicherdatum: 03.02.2022 12:31