

## Bodenordnungsverfahren Breckerfeld-Waldbauer

Schlussfestgestellt

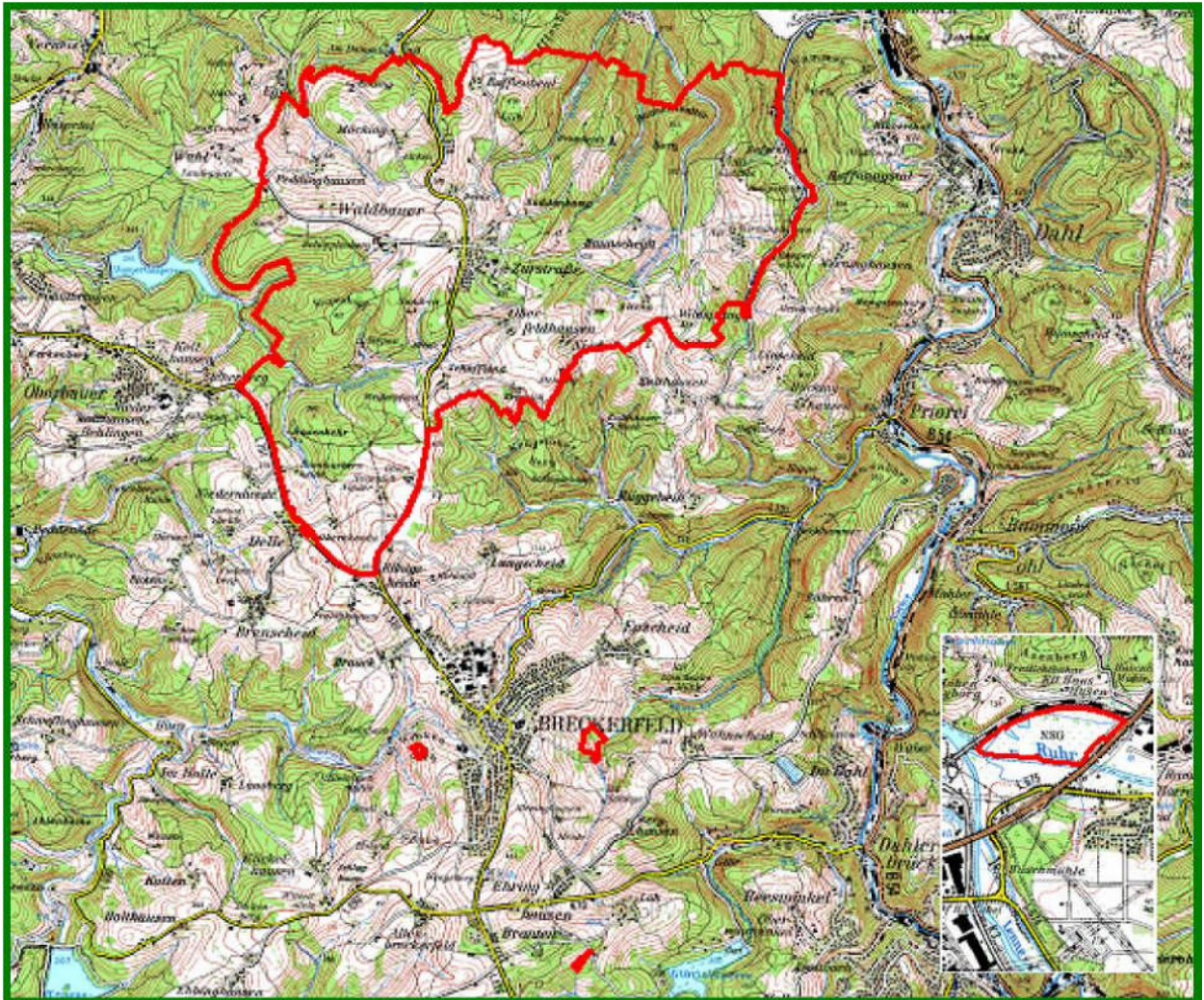

### Lage:

Die alte Hansestadt Breckerfeld liegt im südlichen Teil des Ennepe-Ruhr Kreises an der Grenze zum Märkischen Sauerland.

Top. Karte 1:50000 Nordrhein – Westfalen

© GeoBasis.NRW, Bundesamt für Kartographie und Geodäsie 2003

**Grenze des Verfahrens und der zugezogenen Flächen**

**Verfahrensart:**

Vereinfachtes Flurbereinigungsverfahren gem. § 86 Abs. 1 und 3 FlurbG

**Größe:**

1.594 ha

Die forstwirtschaftliche Fläche hiervon beträgt

710 ha

**Zahl der Teilnehmer**

333

**Wichtige Ziele dieses Flurbereinigungsverfahrens sind:**

- den ländlichen Grundbesitz neu zu ordnen,
- das unzureichende Wegenetz zu erneuern,
- Maßnahmen des Naturschutzes und der Landschaftspflege entsprechend den Festsetzungen des Landschaftsplanes zu ermöglichen

**Wichtige Daten im Verfahrensablauf**

21 .09.1987	Einleitung der Flurbereinigung
16.09.1991	Genehmigung des Wege- und Gewässerplanes
01.07.1999	Abschluss der Planabsteckung
16.07.1999	Vorläufige Besitzeinweisung
Mai 2001	Bekanntgabe des Flurbereinigungsplanes
2003 – 2007	Vorlage der Flurbereinigungsnachträge 1- 4
29.01.2007	Ausführungsanordnung
07.12.2007	Ersuchen zur Grundbuchberichtigung
23.08.2010	Ersuchen zur Berichtigung des Liegenschaftskatasters
21.09.2010	Schlussfeststellung

**Wegebau**

Der Wegebau wurde in 5 Baulosen in den Jahren von 1991 bis 2002 durchgeführt. Insgesamt wurden rund 25 km land- und forstwirtschaftliche Wege neu bzw. ausgebaut.

**Kosten:**

Insgesamt wurden im Verfahren rund 4,9 Millionen EURO investiert, die zu 80 Prozent aus Mitteln der EU, des Bundes und des Landes NRW gefördert wurden. 15 Prozent der Kosten trug die Stadt Breckerfeld; die verbliebenen Kosten wurden von der Teilnehmergemeinschaft getragen.



**Neu erbauter Weg nach Krägeloh mit Ausgleichspflanzung am Wegesrand**

**Ansprechpartner vor Ort:**

Ehemalige Teilnehmergeinschaft Breckerfeld-Waldbauer

**Ehemaliger Vorsitzender:**

Dieter Greßhöner,  
Waldbauer Heide 4, 58339 Breckerfeld

**Ehemaliger Stellv. Vorsitzender:**

Gustav-Ewald Rutenbeck,  
Neuenloh 4, 58339 Breckerfeld

**Ansprechpartner in der Bezirksregierung Arnsberg, Dezernat 33 – Standort Soest:**

Ralf Helle Tel.: 02931 82-5117  
[ralf.helle@bezreg-arnsberg.nrw.de](mailto:ralf.helle@bezreg-arnsberg.nrw.de)

Denis Becker Tel.: 02931 82-5030  
[denis.becker@bezreg-arnsberg.nrw.de](mailto:denis.becker@bezreg-arnsberg.nrw.de)

Theo Hilligsberg Tel.: 02931 82-5121  
[theo.hilligsberg@bezreg-arnsberg.nrw.de](mailto:theo.hilligsberg@bezreg-arnsberg.nrw.de)

Gregor Sänger Tel.: 02931 82-5134  
[gregor.saenger@bezreg-arnsberg.nrw.de](mailto:gregor.saenger@bezreg-arnsberg.nrw.de)

Stand: 13.12.2011